

**GMINNE PRZEDSZKOLE
w Tarnowcu**

38-204 Tarnowiec 42
NIP 685-19-83-738 Regon 000902820
tel. 13 44 240 76

INFORMACJA DODATKOWA

I.	Wprowadzenie do sprawozdania finansowego, obejmuje w szczególności:
1.	
1.1	nazwę jednostki
	Gminne Przedszkole w Tarnowcu
1.2	siedzibę jednostki
	Tarnowiec
1.3	adres jednostki
	38-204 Tarnowiec 42
1.4	podstawowy przedmiot działalności jednostki
	opiekuńczo- wychowawczy
2.	wskazanie okresu objętego sprawozdaniem
	2019 rok
3.	wskazanie, że sprawozdanie finansowe zawiera dane łączne, jeżeli w skład jednostki nadrzędnej lub jst wchodzi jednostki sporządzające samodzielnie sprawozdania finansowe
	nie dotyczy
4	omówienie przyjętych zasad rachunkowości, w tym metody wyceny aktywów i pasywów (także amortyzacji)
	<ol style="list-style-type: none">1. Aktywa i pasywa wyceniane są przy uwzględnieniu nadrzędnych zasad rachunkowości, w sposób przewidziany ustawą o rachunkowości, z uwzględnieniem przepisów ustawy o finansach publicznych i Rozporządzenie Ministra Rozwoju i Finansów z dnia 13 września 2017 r w sprawie rachunkowości oraz planu kont dla budżetu państwa, budżetów jednostek samorządu terytorialnego, jednostek budżetowych, samorządowych zakładów budżetowych, państwowych funduszy celowych oraz państwowych jednostek budżetowych mających siedzibę poza terytorium Rzeczypospolitej Polskiej.2. Dla potrzeb ujmowania w księgach środków trwałych oraz wartości niematerialnych i prawnych jednostka przyjęła następujące zasady:<ol style="list-style-type: none">2.1 środki trwałe o wartości początkowej poniżej 500 zł zalicza się bezpośrednio w koszty.2.2 składniki majątku o wartości początkowej od 500 zł do 10 000 zł zalicza się do środków trwałych lub wartości niematerialnych i prawnych i wprowadza się do ewidencji bilansowej tych aktywów. Od tego rodzaju składników majątku jednostka dokonuje jednorazowych odpisów umorzeniowych w miesiącu przyjęcia do użytkowania,2.3 jednorazowo, przez spisanie w koszty w miesiącu przyjęcia do używania, umarza się również :<ul style="list-style-type: none">- książki i inne zbiory biblioteczne,- środki dydaktyczne- meble, dywany.2.4 środki trwałe oraz wartości niematerialne i prawne o wartości początkowej powyżej 10 000 zł jednostka wprowadza do ewidencji bilansowej tych aktywów i dokonuje od nich odpisów umorzeniowych (za wyjątkiem gruntów). Odpisów umorzeniowych dokonuje się według stawek określonych w ustawie o podatku dochodowym od osób prawnych. Dokonywanie odpisów umorzeniowych dokonuje się począwszy od miesiąca następnego po miesiącu oddania składnika do używania,

	<p>2.5 wszystkie nakłady na ulepszenie środków trwałych przekraczające wartość 10 000 zł podwyższają wartość początkową tych środków trwałych, a nieprzekraczające 10 000 zł odnoszone są w koszty bieżącego okresu jako koszty remontu,</p> <p>2.6 materiały objęte są ewidencją ilościowo- wartościową i wycenia się je według cen zakupu przy zastosowaniu metody FIFO do wyceny zapasu.</p> <p>3. Należności i zobowiązania na dzień ich powstania wycenia się i ewidencjuje według wartości nominalnej, na koniec kwartału i na dzień bilansowy wycenia się je w kwocie wymagającej zapłaty, obejmującej kwotę główną powiększoną o należne odsetki zwłoki w zapłacie- ustawowe. Odpisów aktualizujących należności dokonuje się na dzień bilansowy, według zasad określonych w ustawie o rachunkowości.</p> <p>4. W jednostce nie występują rozliczenia międzyokresowe kosztów .</p>
II	Dodatkowe informacje i objaśnienia obejmujące w szczególności:
1.	
1.1	szczegółowy zakres zmian wartości grup rodzajowych środków trwałych, wartości niematerialnych i prawnych, zawierający stan tych aktywów na początek roku obrotowego, zwiększenia i zmniejszenia z tytułu: aktualizacji wartości, nabycia, rozchodu, przemieszczenia wewnętrznego oraz stan końcowy, a dla majątku amortyzowanego – podobne przedstawienie stanów i tytułów zmian dotyczących amortyzacji lub umorzenia
	Załącznik Nr 1 i 2
1.2	aktualną wartość rynkową środków trwałych, w tym dóbr kultury – o ile jednostka dysponuje takimi informacjami
	brak danych
1.3	kwotę dokonanych w trakcie roku obrotowego odpisów aktualizujących wartość aktywów trwałych odrębnie dla długoterminowych aktywów niefinansowych oraz długoterminowych aktywów finansowych
	brak danych
1.4	wartość gruntów użytkowanych wieczysto
	brak danych
1.5	wartość nieamortyzowanych lub nieumarzanych przez jednostkę środków trwałych, używanych na podstawie umów najmu, dzierżawy i innych umów, w tym z tytułu umów leasingu
	brak danych
1.6	liczbę oraz wartość posiadanych papierów wartościowych, w tym akcji i udziałów oraz dłużnych papierów wartościowych
	brak danych
1.7	dane o odpisach aktualizujących wartość należności, ze wskazaniem stanu na początek roku obrotowego, zwiększeniach, wykorzystaniu, rozwiązaniu i stanie na koniec roku obrotowego
	brak danych
1.8	dane o stanie rezerw według celu ich utworzenia na początek roku obrotowego, zwiększeniach, wykorzystaniu, rozwiązaniu i stanie końcowym
	brak danych
1.9	podział zobowiązań długoterminowych według pozycji bilansu o pozostałym od dnia bilansowego, przewidywanym umową lub wynikającego z innego tytułu prawnego okresie spłaty:
a)	powyżej 1 roku do 3 lat
	brak danych
b)	powyżej 3 do 5 lat

	brak danych
c)	powyżej 5 lat
	brak danych
1.10	kwotę zobowiązań w sytuacji gdy jednostka kwalifikuje umowy leasingu zgodnie z przepisami podatkowymi (leasing operacyjny), a według przepisów o rachunkowości byłby to leasing finansowy lub zwrotny z podziałem na kwotę zobowiązań z tytułu leasingu finansowego lub leasingu zwrotnego
	brak danych
1.11	łączna kwota zobowiązań zabezpieczonych na majątku jednostki ze wskazaniem charakteru i formy tych zabezpieczeń
	brak danych
1.12	łączna kwota zobowiązań warunkowych, w tym również udzielonych przez jednostkę gwarancji i poręczeń, także wekslowych, niewykazanych w bilansie, ze wskazaniem zobowiązań zabezpieczonych na majątku jednostki oraz charakteru i form tych zabezpieczeń
	brak danych
1.13	wykaz istotnych czynnych i biernych rozliczeń między okresowych, w tym kwotę czynnych rozliczeń międzyokresowych kosztów stanowiących różnicę między wartością otrzymanych finansowych składników aktywów z zobowiązaniem zapłaty za nie
	brak danych
1.14	łączna kwota otrzymanych przez jednostkę gwarancji i poręczeń niewykazanych w bilansie
	brak danych
1.15	kwotę wypłaconych środków pieniężnych na świadczenia pracownicze
	dodatek wyrównawczy- 33.880,57 zł
1.16	inne informacje
2.	
2.1	wysokość odpisów aktualizujących wartość zapasów
	brak danych
2.2	kwota wytworzenia środków trwałych w budowie, w tym odsetki oraz różnice kursowe, które powiększyły koszty wytworzenia środków trwałych w budowie w roku obrotowym
	brak danych
2.3	kwotę i charakter poszczególnych przychodów lub kosztów o nadzwyczajnej wartości lub które wystąpiły incydentalnie
	brak danych
2.4	inne informacje
3.	inne informacje nie wymienione powyżej, jeżeli mogłyby w istotny sposób wpłynąć na ocenę sytuacji majątkowej i finansowej oraz wynik finansowy jednostki
	brak danych

SKARBNIK GMINY

Agata Augustyn

(główny księgowy)

Zastępca
Wójta Gminy Tarnobrzeg
Eryk Augustyn

2020-02-17
(rok, miesiąc, dzień)

DYREKTOR
PRZEDSZKOLA

mgr Elżbieta Fijałkiewicz
(kierownik jednostki)

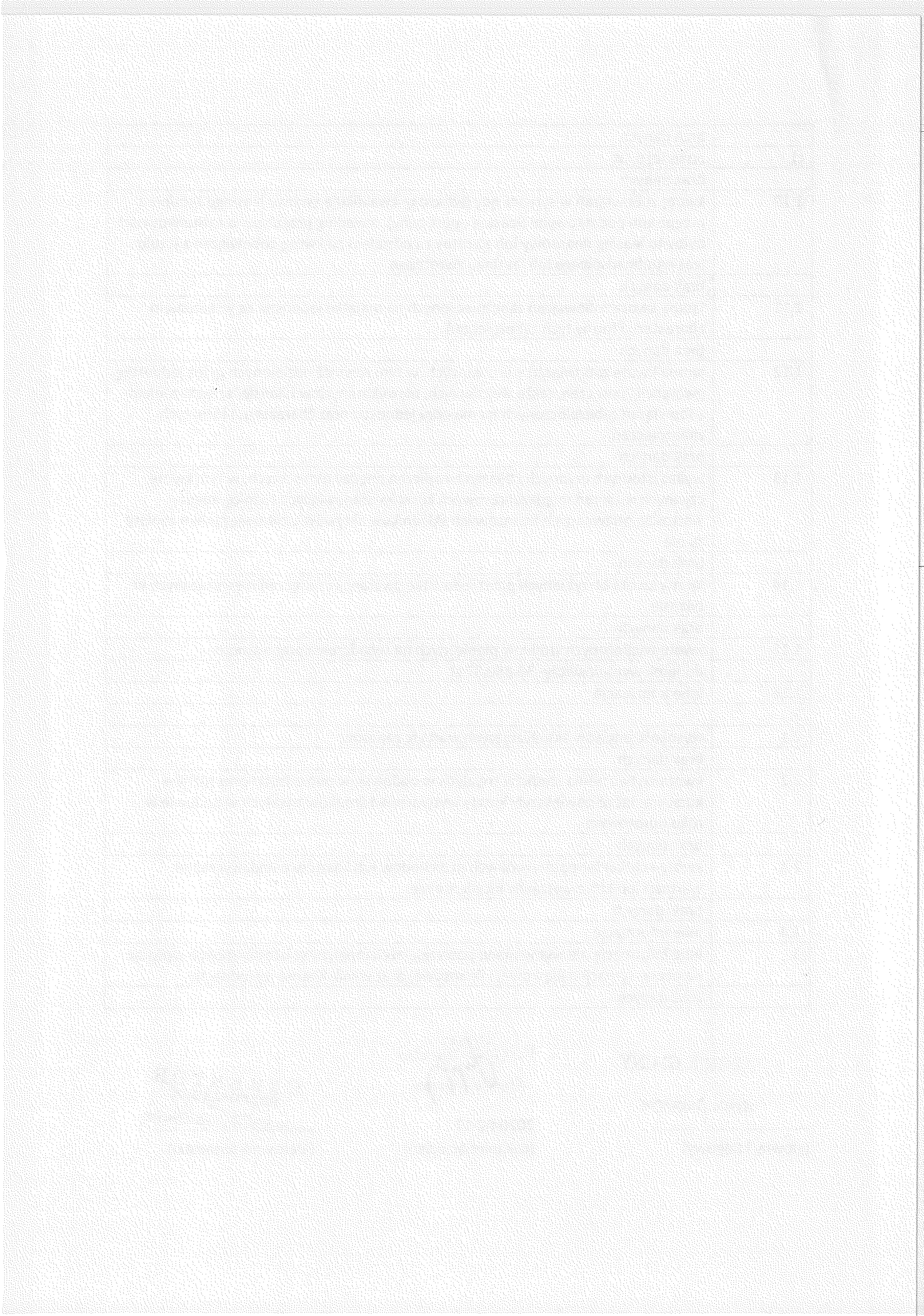

Główne składniki aktywów trwałych GP w Tarnowcu w 2019 r

Lp	Nazwa grupy rodzajowej składnika aktywów trwałych	Wartość początkowa-stan na początek roku obrotowego	Zwiększenie wartości początkowej				Ogółem zwiększenie wartości początkowej(+5+6)	Zmniejszenie wartości początkowej				Ogółem zmniejszenie wartości początkowej (8+9+10)	Wartość początkowa -stan na koniec roku obrotowego (3+7-11)
			Zwiększenie wartości początkowej			zbycie		likwidacja	Inne				
			Aktualizacja	Przychody	przemieszczenie								
1	2	3	4	5	6	7	8	9	10	11	12		
	Wartości niematerialne i prawne	1 013,50	0,00	0,00	0,00	0,00	0,00	0,00	0,00	0,00	1 013,50		
2	Środki trwałe	542 447,32	0,00	105 476,01	0,00	105 476,01	0,00	12 947,01	0,00	12 947,01	634 976,32		
1)	Grunt	0,00	0,00	0,00	0,00	0,00	0,00	0,00	0,00	0,00	0,00		
2)	Budynki i budowle	344 179,68	0,00	23 155,80	0,00	23 155,80	0,00	0,00	0,00	0,00	367 335,48		
3)	Obiekty inżynierii lądowej i wodnej	7 022,50	0,00	0,00	0,00	0,00	0,00	0,00	0,00	0,00	7 022,50		
	Maszyny,urządzenia i aparaty ogólnego zastosowania	0,00	0,00	0,00	0,00	0,00	0,00	0,00	0,00	0,00	0,00		
4)													
	Maszyny,urządzenia i aparaty specjalistyczne	0,00	0,00	0,00	0,00	0,00	0,00	0,00	0,00	0,00	0,00		
5)													
6)	Urządzenia techniczne	0,00	0,00	0,00	0,00	0,00	0,00	0,00	0,00	0,00	0,00		
	Narzędzia,przyrządy , ruchomości i wyposażenie gdzie indziej niesklasyfikowane	191 245,14	0,00	82 320,21	0,00	82 320,21	0,00	12 947,01	0,00	12 947,01	260 618,34		
7)													
	Razem:	543 460,82	0,00	105 476,01	0,00	105 476,01	0,00	12 947,01	0,00	12 947,01	635 989,82		

SKARBNIK GMINY

.....
Agata Augustyn
(główny księgowy)

2020-02-17
(rok-miesiąc-dzień)

DYREKTOR PRZEDSZKOLA

.....
Agata Augustyn
(kierownik jednostki)

Zaszyfrowane
Wojciech Augustyn
Kierownik Augustyn

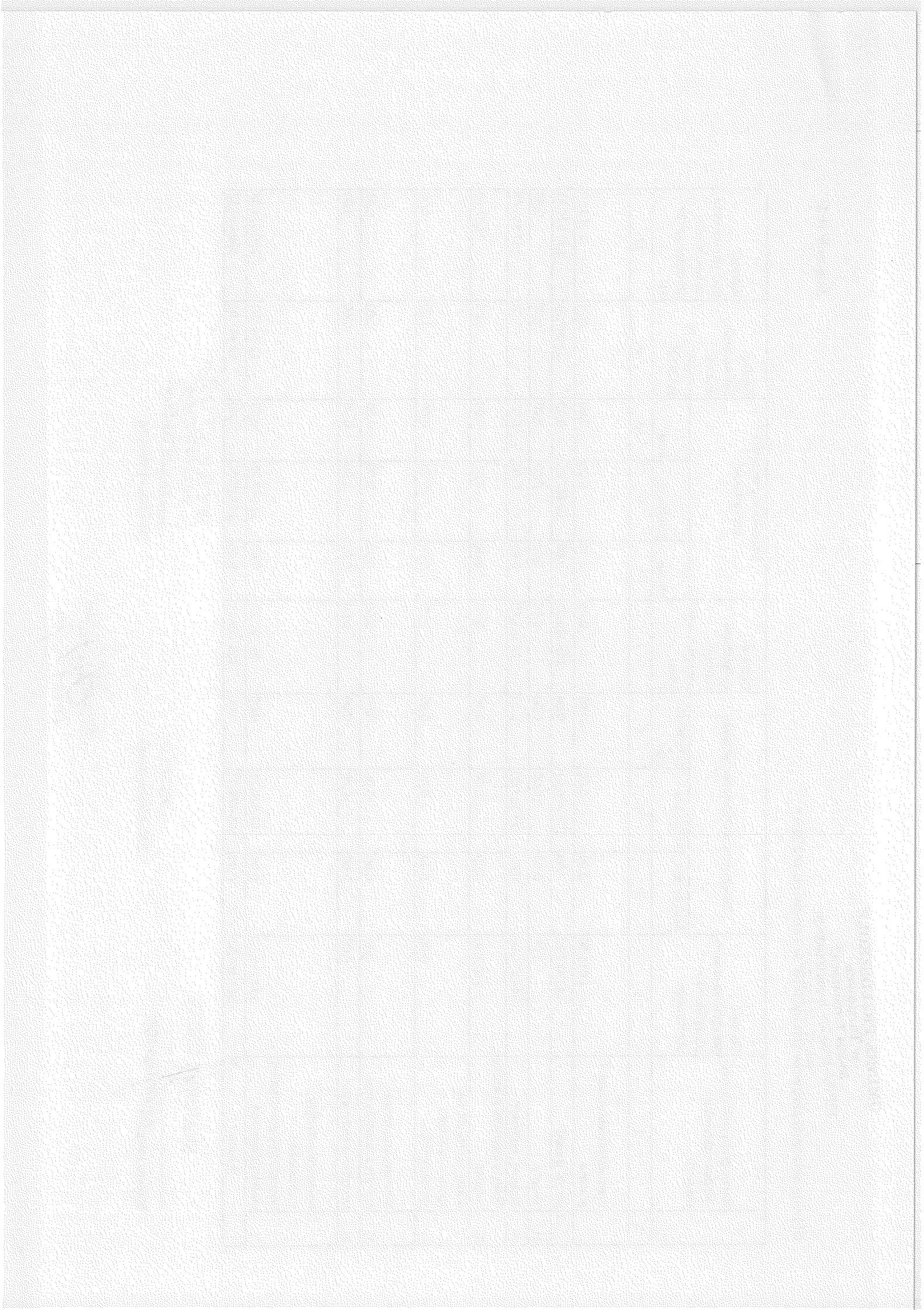

Zestawienie amortyzacji oraz stanu netto środków trwałych za 2019 r GP w Tarnowcu

Nazwa grupy rodzajowej składnika aktywów trwałych	umorzenie stan początek roku obrotowego	Zwiększenie w ciągu roku obrotowego			Ogółem zwiększenie umorzenia (14+15+16)	zmniejszenie umorzenia	Umorzenie-stan na koniec roku obrotowego (13+17-18)	Wartość netto składników aktywów	
		aktualizacja	amortyzacja za rok obrotowy	Inne				stan na początku roku obrotowego (3-13)	stan na koniec roku obrotowego (12-19)
1	13	14	15	16	17	18	19	20	21
Wartości niematerialne i prawne	1 013,50	0,00	0,00	0,00	0,00	0,00	1 013,50	0,00	0,00
Środki trwałe	249 970,80	0,00	48 380,93	2 682,28	51 063,21	12 947,01	288 087,00	254 360,32	346 889,32
Grunt	0,00	0,00	0,00	0,00	0,00	0,00	0,00	0,00	0,00
Budynki i lokale	72 508,65	0,00	8 604,49	0,00	8 604,49	0,00	81 113,14	271 671,03	286 222,34
Obiekty inżynierii lądowej i wodnej	1 079,70	0,00	316,01	0,00	316,01	0,00	1 395,71	5 942,80	5 626,79
Maszyny, urządzenia ogólnego zastosowania	0,00	0,00	0,00	0,00	0,00	0,00	0,00	0,00	0,00
Maszyny, urządzenia i aparaty specjalistyczne	0,00	0,00	0,00	0,00	0,00	0,00	0,00	0,00	0,00
Urządzenia techniczne	0,00	0,00	0,00	0,00	0,00	0,00	0,00	0,00	0,00
Narzędzia, przyrządy, ruchomości i wyposażenie gdzie indziej niesklasyfikowane	176 382,45	0,00	39 460,43	2 682,28	42 142,71	12 947,01	205 578,15	14 862,69	55 040,19
Razem:	250 984,30	0,00	48 380,93	2 682,28	51 063,21	12 947,01	289 100,50	292 476,52	346 889,32

SKARBNIK GMINY

2020-02-17

(rok-miesiąc-dzień)

(główny księgowy) Agata Augustyn

DYREKTOR PRZEDSZKOLA

Elżbieta Kucharska

(kierownik jednostki)

Zastępca Wójta Gminy Tarnowiec Krzysztof Augustyn

